「リバティハウス島崎」完成見学会開催!

日時 平成25年 **2/18(月)** AM11:00〜PM15:00

選ばれる賃貸住宅の登場です。是非、この機会にご覧下さい。
皆様のお越しをお待ちいたしております。

Liberty house 島崎

ハイグレードな賃貸マンションがついに島崎に誕生!

〜爽快なサウスビューを楽しむ住まい〜

全戸南向きのレイアウトで立地の魅力を最大限に引き出しました。この開放感と明るさは、街中にはない得難い付加価値です。また、外観は自然で優しい表情の大らかな佇まい、マテリアルにこだわった気品に満ちた共用部分はあなたの毎日に安らぎと満足感を演出します。

平成25年2月中旬完成予定!入居者募集中!

point 1 機能性とデザイン性を兼ね備えたこだわりの設備が充実。

日々使う場所だからこそ、キッチンやバスルームをはじめ多くの設備に"こだわり"を表現しました。使い勝手に配慮した充実機能が、毎日の暮らしをよりスマートに演出します。

最上級のキッチンは完全オーダーメイド。

オープン型キッチンには『人工大理石天版(アクシーマ)』を使用し、高級感と抜群の雰囲気を醸し出します。収納物が出し入れしやすい『オールスライド収納』のキャビネットは、ワンランク上のキッチン空間を作り出します。

上質なリラクゼーションを目指したバスルーム。

分譲マンションの仕様、グレードに仕上がったシステムバス。浴槽は、ゆったり広く浸かれる『1418』サイズを採用。
毎日の疲れを癒す"ストレスオフ"な入浴空間は、あなたの心と身体を解き放ちます。

point 2 敷地内駐車場150%確保! 利便性に優れたロケーション。

敷地内駐車場は月額5,250円からとリーズナブルな設定も魅力です。
また、公共交通機関(バス)を使った中心市街地へのアクセスも良好で、利便性に優れたロケーションはアクティブな暮らしを実現します。

間取図

2LDK A-tipe

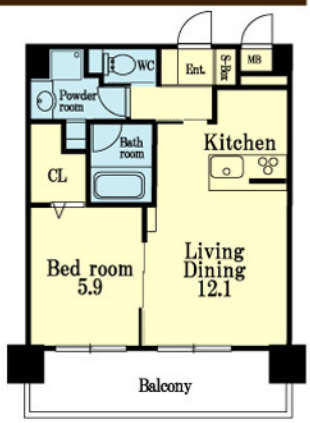

1LDK B-tipe

生活利便施設が全て徒歩圏内。

ロッキー(スーパー)…徒歩1分
慈恵病院…徒歩3分
聖母愛児幼稚園…徒歩4分
城西小学校…徒歩10分
肥後銀行島崎支店…徒歩1分
熊本島崎郵便局…徒歩2分

毎日を快適に過ごせる、充実の設備。

- インターネット使い放題
- 浴室暖房乾燥機
- 防犯カメラ
- メールBOX タクハイBOX
- システムキッチン
- 自動お湯張り 追焚き
- ディンプルダブルキー
- ガス給湯器
- ウォシュレット
- シャンプードレッサー
- シューズBOX
- BS
- ケーブルテレビ
- シャワー
- エレベーター
- 室内洗濯パン
- モニター付インターホン
- エアコン完備
- 駐輪場
- フローリング

物件概要

◆所在地:熊本市西区島崎2丁目8−17
◆構　造:鉄筋コンクリート造　8階建
◆間取り:1LDK・2LDK
◆総戸数:42戸
◆賃　料:58,000円〜66,000円(1LDK)
78,000円〜86,000円(2LDK)
◆敷　金:1ヶ月 ◆礼　金:1ヶ月
◆共益費:4,000円 ◆浄水器:1,000円
◆駐車場:5,250円〜
◆交　通:慈恵病院前 徒歩2分
◆学校区:城西小学校・西山中学校

お問い合わせ お申し込みは
株式会社 コスギ不動産
株式会社 コスギ不動産 資産活用課／担当:元村・楠本・上村
〒862-0976 熊本市中央区九品寺2丁目2-43
TEL096-211-5008 FAX096-211-5014